Улица Гавриила Державина квартира 67.48 кв. м

улица Гавриила Державина

5025369.6 руб.
74471.99 руб за кв.м

67.48 м^2
Общая площадь

23 из 25
Этаж

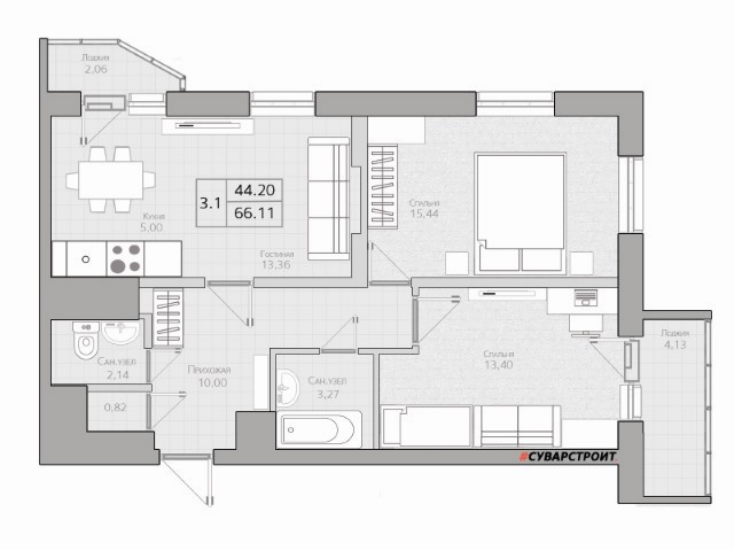

Площадь:	67.48 м2
Стоимость:	5025369.6 руб.
Тип сделки	Продажа
Адрес	улица Гавриила Державина
Этаж	23

Image not found or type unknown

Суварстроит

+88004443369

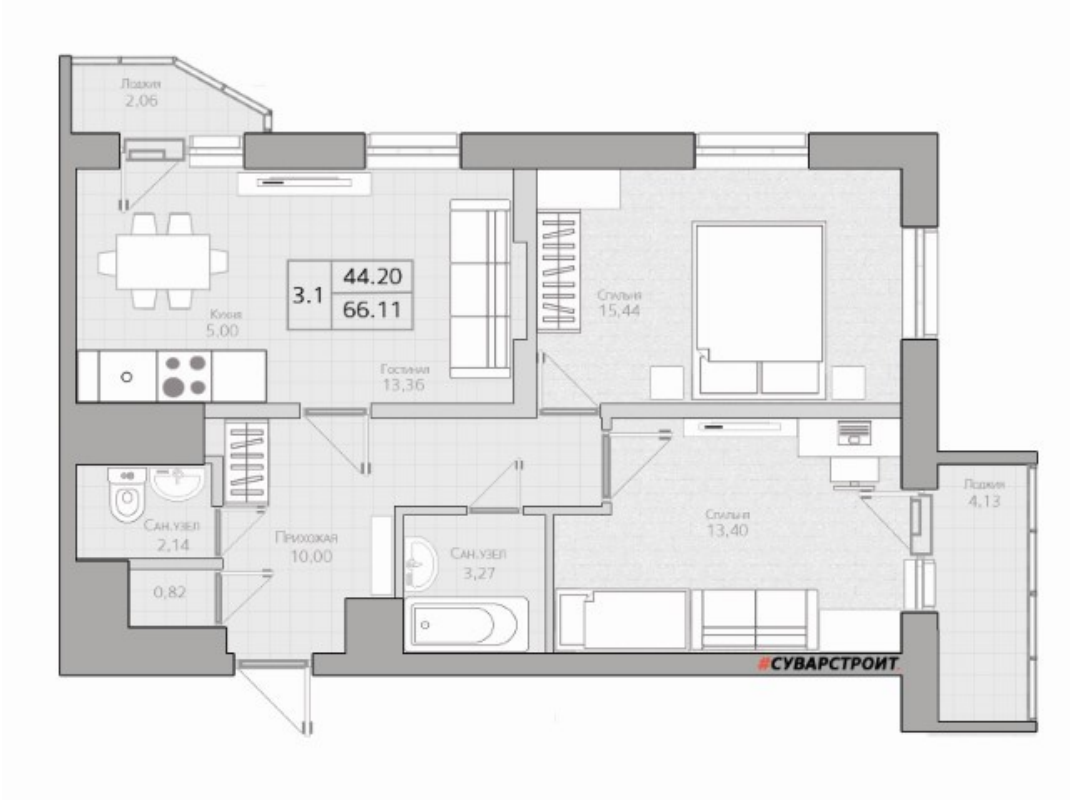

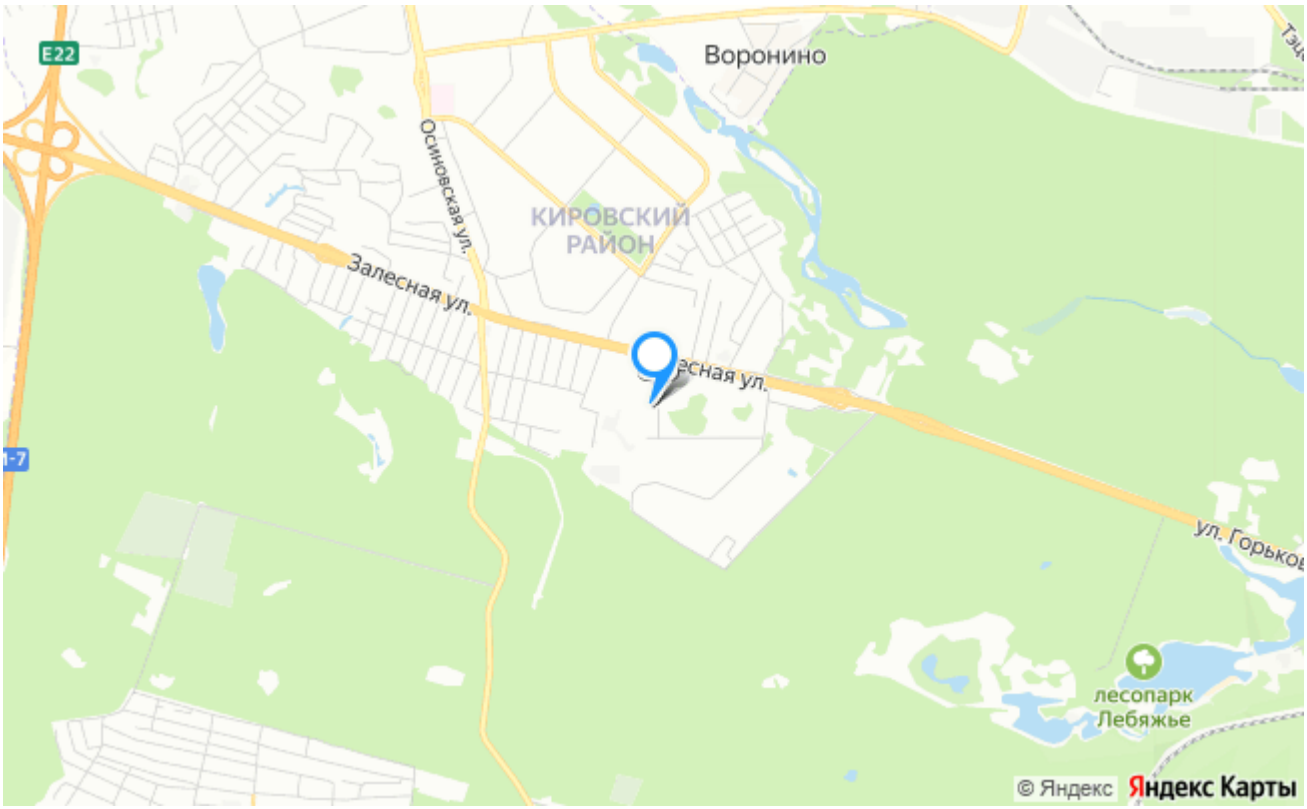

Консультации и подбор недвижимости

+7 (843) 202-20-77

420124, г.Казань, ул.Чистопольская, д.20/12

office.kzn@digroup.pro

НЕ ЯВЛЯЕТСЯ ПУБЛИЧНОЙ ОФЕРТОЙ. Обращаем ваше внимание на то, что цены носят информационный характер и ни в какой мере не являются публичной офертой, определенной положениями ст. 437 ГК РФ. Представленная информация может содержать неточности, орфографические и иные ошибки, она не является полной, окончательной и исчерпывающей